

FICHA TÉCNICA REFERENCIAL DE PUNTOS CRÍTICOS PARA EL MANTENIMIENTO DE CAUCE, EN EL SECTOR RANCHERIA, DISTRITO DE SAN JOSE DE LOS MOLINOS, PROVINCIA DE ICA - DEPARTAMENTO DE ICA

FTR-MC-PREV N° 0233-2026-ANA-AAA.CHCH-ALA.I

PROPUESTA DE LA ACTIVIDAD: LIMPIEZA, DESCOLMATACION Y CONFORMACION DE BORDOS EN AMBAS MARGENES DEL RIO ICA, SECTOR RANCHERIA, DISTRITO DE SAN JOSE DE LOS MOLINOS, PROVINCIA DE ICA, DEPARTAMENTO DE ICA

1. UBICACIÓN:

AAA ALA Fecha

1.1. Ubicación política

Departamento Provincia Distrito Sector

1.2. Ubicación hidrográfica

Unidad hidrográfica Cuerpo de agua

1.3. Ubicación geográfica - Coordenadas UTM (Dátum: WGS 84)

	Inicial			Final			Margen	Observación
	Este (X):	Norte (Y):	Zona	Este (X):	Norte (Y):	Zona		
TRAMO 1	436,252.12	8,469,554.01	18L	434,464.38	8,469,083.90	18L	AMBAS	LIMPIEZA Y DESCOLMATACION

2.- EVALUACIÓN DE LA ZONA EXPUESTA A INUNDACIONES::

2.1.- TIPO DE PELIGRO

inundacion flujo de detritos erosion fluvial

2.2. Nivel de Peligro

Alto Muy Alto

2.3.- GEOLOGÍA

En el área de estudio se ha identificado seis (06) unidades geológicas:

a) Afloramientos Rocosos

Unidad que se ubica en ambas márgenes del río Ica, en la parte superior (noreste y noroeste) desde Santiago de Chocorvos, pasando por San José de los Molinos, la Tinguiña, Los Aquijes, Ica, Yauca del Rosario (parte central), Santiago y en el extremo norte Ocucaje así como también, formando cerros testigos dispersos.

- Formación Guaneros (Js-gu): Formación del Jurásico superior (Mezosoico), litológicamente son derrames volcánicos intercalados con sedimentos calcáreos y niveles cuarcíticos.

- Formación Copará (Ki-co): Está conformada por conglomerados de rocas volcánicas y areniscas feldespáticas presentando en su parte superior grauvacas grises verdosas. Se presentan en cerro Puntilla en su margen izquierda del río Ica.

- Formación Hualhuani (Ki-hu): Está conformado por areniscas cuarzosas blancas con clastos de cuarcitas en cierto sectores. Por su conformación litológica carece de importancia en la búsqueda de las aguas subterráneas y actúa como un acuífugo.

- Formación Quilmaná (Kis-q): Está constituido por volcánicos porfíricos de color gris verdoso y por rocas afáníticas de color gris oscuro a casi negro, afloran ampliamente en la parte superior de la zona de estudio en ambas márgenes del río Ica, exponiéndose en los cerros Suche, Mal Paso, Cansas, Toro.

- Formación Pisco (Ts - pi): Litológicamente, está constituida por una secuencia bien estratificada de intercalaciones de areniscas pardo verdusca, compacta, dura y quebradiza; margas de color blanzusco y estratos de lumaquelas que son típicamente de fase marina. Esta formación aflora en la parte baja del área estudiada, en su margen derecha en los cerros Santiaguillo, Jato, Ballena, Paraya, Punta, Tres amigos y Blanco.

- Formación Nasca (Nm-na): Formación del Mioceno inferior, está conformado por una secuencia de rocas volcánicas-sedimentarias que afloran en la parte media de la cuenca cerca a los cerros Jatuncasca.

- Formación Cañete (Qpl-ca): Litológicamente está conformado por material aluvional antiguo procedente de conos deyectivos: conglomerados polimícticos semiconsolidado de clastos subredondeadas en matriz arena limosa y en su base areniscas líticas.

b) Depósitos aluviales (Q-al): Son depósitos clásticos transportados por un medio acuoso que se presentan ampliamente en el área estudiada, principalmente en el cono deyeectivo del río Ica. Son depósitos que conforman el acuífero y actualmente es explorado e intensamente explotado.

Litológicamente está conformado por capas u horizontes de espesores variables de cantos, gravas, guijarros, arena-limosas y limos arenosos, que se presentan en forma alternada en sentido vertical.

c) Depósitos fluvioaluviales (Q-fl-al): Depósito conformado por pequeños materiales semiredondeados de tamaño mediano a pequeño, de diferente naturaleza, que se encuentran cubriendo grandes sectores como quebradas y que son producto de materiales rocosos acarreados por aguas que han discurrido y que se han depositado cubriendo las quebradas antes indicadas. Se observa ampliamente en la quebrada Tingue, así como en el río Cocharcas.

d) Depósitos Coluviales (Q-co): Esta unidad incluye aquellas áreas que circundan a los afloramientos rocosos y por lo tanto han recibido y siguen recibiendo material desprendido de las partes altas, debido a la acción de los agentes del intemperismo.

e) Depósitos Eluviales (Q-el): Son depósitos que se acumulan en el fondo de las quebradas y consisten en conglomerados gruesos (bloques grandes y medianos) en matriz de arena, limo y arcilla, de permeabilidad media a baja, por los materiales finos se muestran al pie de las terrazas. Se observan en las quebradas Las Tortolitas, La Yesera y otras ubicadas en ambas márgenes del río.

f) Depósitos Eólicos

- Campos de dunas: Estos depósitos eólicos que adoptan una serie de formas como dunas, onduladas, crestas, y otras que se han formado a lo largo de la faja litoral y en áreas que circundan los cerros de composición ígnea - intrusiva y efusiva.

- Mantos de arena por aspersión eólica: Esta unidad presenta espesores reducidos (menores de 1.00 m) se observa ampliamente en las pampas los Castillos, San Antonio (Sureste), Santiago, Tingue, Pedregal y Yauca (Pachacutec), la Tinguiña, Tate y Juliana.

Gravoso	90%	Arenas	5%	Limos y arcillas	5%
----------------	-----	---------------	----	-------------------------	----

Suelo semi-rocoso (mayores a 20"), con presencia de bolsones de arena (2 mm - 0.1 mm)

Los tipos de materiales existentes en el cauce del río son: grandes cantidades de piedras grandes D>20", poca presencia de grava grava. No existen canteras de extracción de material de acarreo.

Geodinamica externa:

Lluvias:

La provincia de Ica, ubicada en la región homónima del Perú, se caracteriza por un clima predominantemente árido y desértico, con precipitaciones muy bajas en las zonas costeras y del valle. A continuación, se detalla la descripción de las precipitaciones en esta provincia:

- En la ciudad de Ica y zonas las precipitaciones son mínimas, con un promedio anual de menos de 10 mm.
- En las zonas altas, como los distritos de la sierra que pertenecen a la provincia, el promedio de lluvias es significativamente mayor, superando los 200-400 mm anuales. B52

Erosion Pluvial:

La erosión pluvial en el río Ica tiene diversos efectos que impactan tanto el medio ambiente como las actividades humanas en la región. Estos efectos se intensifican durante periodos de lluvias fuertes, como los generados por el fenómeno de El Niño.

- Pérdida de suelos fértiles: El arrastre de la capa superficial del suelo reduce su capacidad productiva, afectando principalmente las zonas agrícolas del valle de Ica.
- Aumento de la sedimentación: Los materiales erosionados son depositados en el cauce del río, lo que altera su morfología, disminuye su capacidad hidráulica y favorece desbordos.
- Degradación de ecosistemas: La erosión y sedimentación afectan los ecosistemas acuáticos y terrestres al modificar hábitats naturales, causando la pérdida de biodiversidad.
- Compactación del terreno: Las lluvias intensas y el flujo de agua erosionan y compactan suelos, dificultando su recuperación natural.

Inundaciones:

Enero de 2024: La crecida del caudal del río Ica, debido a intensas lluvias en la cuenca alta, provocó inundaciones en diversas zonas. El río alcanzó un caudal de más de 180 metros cúbicos por segundo, superando el umbral hidrológico naranja. Varias viviendas en las márgenes del río resultaron afectadas por filtraciones y aniegos, especialmente en sectores como Acomayo. Los residentes colocaron sacos de arena para mitigar el ingreso de agua a sus hogares.

Marzo de 2024: El desborde del río Ica en el distrito de Ocucaje afectó aproximadamente 100 hectáreas de cultivos, causando pérdidas económicas superiores a 600,000 soles. El desborde se produjo a la altura del puente La Banda, impactando principalmente a los agricultores locales

2.4.- HIDROLOGÍA

El río Ica es uno de los 53 ríos de la Vertiente del Pacífico (en el sector meridional de la región central de esta vertiente). La Cuenca del Río Ica se ubica en la zona central del departamento de Ica, comprendiendo dentro de su área parte de las regiones Costa y Sierra (13°10' -14°53' S y 75°01' -75°54' W); políticamente, forma parte de las provincias de Ica y Castrovirreyña (Ica y Huancavelica, cubriendo 7 711 km², de los cuales 2 234 km², situados por encima de los 2 500 m.s.n.m., corresponden a la cuenca húmeda o imbrifera. La cuenca del río Ica, tiene forma sui generis, el sector superior, entre su origen y San Juan, describe una gran curva.

2.5.- ELEMENTOS EXPUESTOS:

DESCRIPCIÓN	CANT.	UNIDAD	COMENTARIO
01. POBLACION AFECTADA	36	Hab	
02. VIVIENDAS EN RIESGO:	9	Viv	Viviendas rusticas de material adobe
03. INSTITUCION EDUCATIVA:			
04. CENTROS DE SALUD			
05. AREAS DE CULTIVO:	20	Has.	Palta (15). Maiz (5)
06. CABEZAS DE GANADO:			
07. INFRAESTRUCTURA DE RIEGO (Canal, Bocatoma, Reservorio, Otros)	1	Unid	Canal de derivacion Rancheria (1000.00 m)
08. INFRAESTRUCTURA VIAL (Km)			
09. INFRAESTRUCTURA DE SERVICIOS (agua y saneamiento)			
10. INFRAESTRUCTURA ELECTRICA			
11. OTROS			

3.- PROPUESTA TÉCNICA:

3.1.- Actividades

Tipo	Unidad de medida	Cantidad	Descripción de la propuesta	Observaciones
LIMPIEZA Y DESCOLMATACIÓN	Km	2.565	Limpieza y Descolmatacion del río ica en una longitud de 2,565.00 m en un ancho de cauce de 25.00 m y una altura de corte de 1.30 m	
CONFORMACIÓN DE BORDO CON MATERIAL PROPIO	km	5.13	5,130.00 m de conformacion de bordo con material propio en ambas margenes del tramo (2,565.00 m en la margen derecha y 2,565.00 m en la margen izquierda)	
ELIMINACION DE MATERIAL EXCEDENTE	m ³	282.15	El material sobrante de la limpieza y conformacion de dique sera empujado fuera del cauce del río o en las zonas que carecen de dique, a fin de dar encauzamiento al río.	

4.-ESQUEMA DE PROPUESTA TÉCNICA:

4.1. VISTA DE PERFIL

SECCIÓN TÍPICA DEL RÍO A DESCOLMATAR

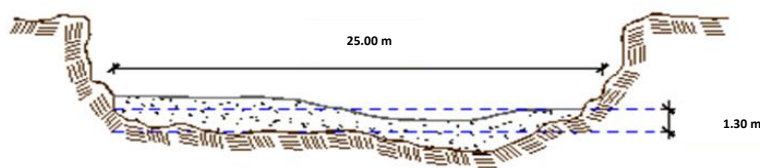

4.2. VISTA DE PLANTA

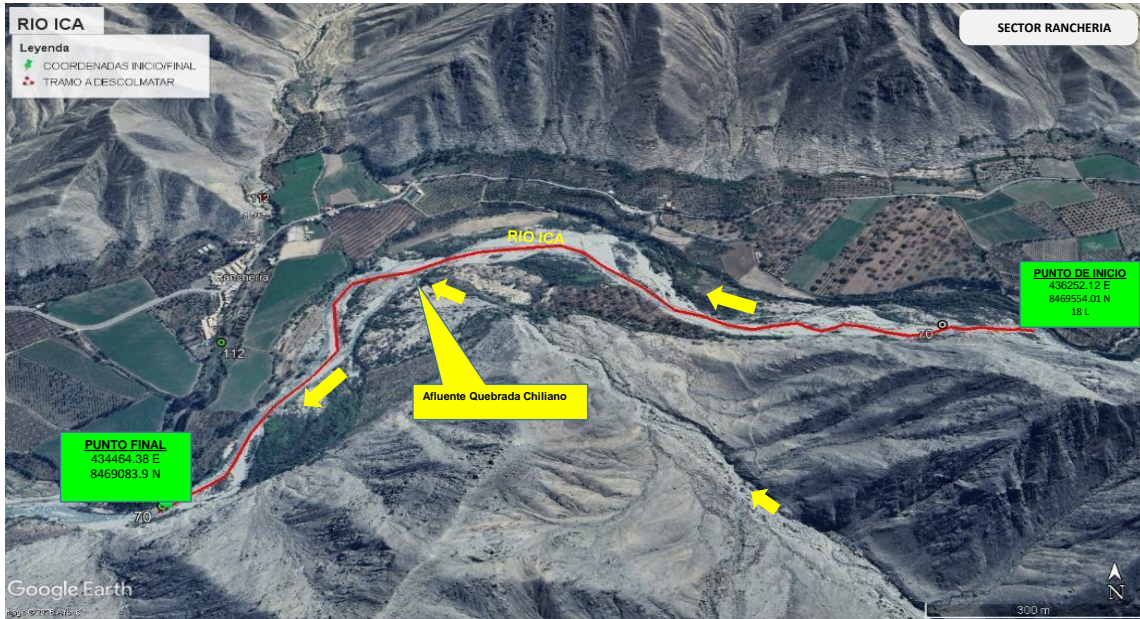

5. VISTA SATELITAL



6. PANEL FOTOGRÁFICO DE ZONA VULNERABLE



FIGURA N°01: TRAMO CRÍTICO EN EL RIO ICA QUE SE VIENEN REALIZANDO TRABAJOS DE MANTENIMIENTO PREVENTIVO ASI MISMO SE ESTA ACTUALIZANDO LA FTR PARA LA VIGENCIA DEL TRAMO



FIGURA N°02: SE OBSERVA QUE EL TRAMO HA SIDO DESCOLMATADO PERO SE REMITE LA ACTUALIZACION DE LA FTR ANTE UNA PROXIMA AVENIDA PARA MANTENIMIENTO DE CAUCE

7.- PRESUPUESTO ESTIMADO:

ITEM	DESCRIPCIÓN	UND.	METRADO	PRECIO S/.	PARCIAL S/.
LIMPIEZA Y DESCOLMATACIÓN, (L=2,565.00 m) Y CONFORMACION DE BORDOS EN AMBAS MARGENES (5,130.00 m)					
1.00	OBRAS PROVISIONALES				4,649.44
1.01	CASETA DE GUARDIANIA Y/O ALMACEN	m2	30.00	95.60	2,868.00
1.02	CARTEL DE IDENTIFICACION DE LA ACTIVIDAD 3.60 x 4.80 m	und.	1.00	1,781.44	1,781.44
2.00	TRABAJOS PRELIMINARES				29,301.30
2.01	MOVILIZACION Y DESMOVILIZACION DE EQUIPOS Y MAQUINARIA	vje	2.00	8,103.45	16,206.90
2.02	RAMPAS DE ACCESO A LA ACTIVIDAD	m3	120.00	6.25	750.00
2.03	TRAZO Y REPLANTEO	Km	2.57	1,904.02	4,883.81
2.04	CONTROL TOPOGRAFICO	Km	2.57	2,908.61	7,460.58
3.00	MOVIMIENTO DE TIERRAS				1,350,438.39
3.01	LIMPIEZA Y DESCOLMATACION DE CAUCE DE RIO	m3	83,362.50	7.59	632,721.38
3.02	CONFORMACION DE BORDOS CON MATERIAL PROPIO	m3	83,106.00	7.93	659,030.58
3.03	PERFILADO Y REFINE EN TALUD DE BORDOS	m2	17,185.50	3.22	55,337.31
3.02	ELIMINACION DE MATERIAL EXCEDENTE D=5 km	m3	282.15	11.87	3,349.12
COSTO DIRECTO					1,384,389.12
GASTOS GENERALES (8%CD)					110,751.13
UTILIDAD (5%CD)					69,219.46
SUB TOTAL					1,564,359.71
IGV (18%)					281,584.75
TOTAL					1,845,944.45
SUPERVISIÓN (3%CD)					41,531.67
FICHA DEFINITIVA					10,000.00
PRESUPUESTO TOTAL					1,897,476.13

SON: UN MILLON OCHOCIENTOS NOVENTA Y SIETE MIL CUATROCIENTOS SETENTA Y SEIS CON 13/100 SOLES

8.- CRONOGRAMA DE EJECUCIÓN

ITEM	ACTIVIDAD	UNID.	N° de Dias	PLAZO DE EJECUCION (DÍAS)															
				MES 01				MES 2				MES 3				MES 4			
				I	II	III	IV	I	II	III	IV	I	II	III	IV	I	II	III	IV
1.00	LIMPIEZA Y DESCOLMATACIÓN, (L=2,565.00 m) Y CONFORMACION DE BORDOS EN AMBAS MARGENES (5,130.00 m)																		
01.01	OBRAS PROVISIONALES																		
01.01.01	CARTEL DE IDENTIFICACION DE LA ACTIVIDAD 3.60 x 4.80 m	und	1	■															
01.01.02	CASETA DE GUARDIANA Y/O ALMACEN	m2	2	■															
01.02	OBRAS PRELIMINARES																		
01.02.01	MOVILIZACION Y DESMOVILIZACION DE EQUIPOS Y MAQUINARIA	vje	2	■													■		
01.02.02	RAMPAS DE ACCESO A LA ACTIVIDAD	m3	1	■															
01.02.03	TRAZO Y REPLANTEO	Vje	5	■															
01.02.04	CONTROL TOPOGRAFICO	km	13		■	■	■	■											
01.03	MOVIMIENTO DE TIERRAS																		
01.03.01	LIMPIEZA Y DESCOLMATACION DE CAUCE DE RIO	m3	98		■	■	■	■	■	■	■	■	■	■	■	■	■		
01.03.02	CONFORMACION DE BORDOS CON MATERIAL PROPIO	m3	103		■	■	■	■	■	■	■	■	■	■	■	■	■		
01.03.03	PERFILADO Y REFINE EN TALUD DE BORDOS	m2	14													■	■		
01.03.02	ELIMINACION DE MATERIAL EXCEDENTE D=5 Km	m3	1														■		

ACTIVIDADES A REALIZAR PARA EL CUMPLIMIENTO DEL SERVICIO

ITEM	ACTIVIDAD	MES 01				MES 02				MES 03				MES 04				MES 05				MES 06			
		I	II	III	IV	I	II	III	IV	I	II	III	IV	I	II	III	IV	I	II	III	IV	I	II	III	IV
01.01	FORMULACION DE FICHA TECNICA	■	■																						
01.02	CONTRATACION			■	■																				
01.03	EJECUCION					■	■	■	■	■	■	■	■	■	■	■	■	■	■	■	■				
01.04	SUPERVISIÓN					■	■	■	■	■	■	■	■	■	■	■	■	■	■	■	■				
01.05	SEGUIMIENTO	■	■	■	■	■	■	■	■	■	■	■	■	■	■	■	■	■	■	■	■	■	■	■	■
01.06	LIQUIDACION																					■	■	■	■

Fecha de elaboración de la ficha: 10/06/2026

NOTA :

* LA PRESENTE FICHA TÉCNICA REFERENCIAL DE PREVENCIÓN PARA LIMPIEZA, DESCOLMATACIÓN Y CONFORMACION DE DIQUE CON MATERIAL PROPIO EN CAUCES EN RÍOS Y QUEBRADAS, CONTIENE INFORMACION REFERENCIAL RESPECTO AL PRESUPUESTO, METRADOS, COSTOS UNITARIOS E INSUMOS; DEBIENDO SER LA FICHA TECNICA DEFINITIVA LA QUE ESTABLEZCA EL PRESUPUESTO DE LA ACTIVIDAD.

* LA PROPUESTA TECNICA ES REFERENCIAL Y PUEDE VARIAR DE ACUERDO AL ESTUDIO DE LA FICHA TECNICA DEFINITIVA

**PERÚ**Ministerio
de Desarrollo Agrario
y Riego**PRESUPUESTO REFERENCIAL DE LA ACTIVIDAD**

Presupuesto: LIMPIEZA, DESCOLMATACION Y CONFORMACION DE BORDOS EN AMBAS MARGENES DEL RIO ICA, SECTOR RANCHERIA, DISTRITO DE SAN JOSE DE LOS MOLINOS, PROVINCIA DE ICA, DEPARTAMENTO DE ICA

Lugar: SECTOR RANCHERIA, DISTRITO DE SAN JOSE DE LOS MOLINOS, PROVINCIA DE ICA, DEPARTAMENTO DE ICA

Fecha : 10/06/2026

ITEM	DESCRIPCIÓN	UND.	METRADO	PRECIO S/.	PARCIAL S/.
LIMPIEZA Y DESCOLMATACIÓN, (L=2,565.00 m) Y CONFORMACION DE BORDOS EN AMBAS MARGENES (5,130.00 m)					
1.00	OBRAS PROVISIONALES				4,649.44
1.01	CASETA DE GUARDIANA Y/O ALMACEN	m2	30.00	95.60	2,868.00
1.02	CARTEL DE IDENTIFICACION DE LA ACTIVIDAD 3.60 x 4.80 m	und.	1.00	1,781.44	1,781.44
2.00	TRABAJOS PRELIMINARES				29,301.30
2.01	MOVILIZACION Y DESMOVILIZACION DE EQUIPOS Y MAQUINARIA	vje	2.00	8,103.45	16,206.90
2.02	RAMPAS DE ACCESO A LA ACTIVIDAD	m3	120.00	6.25	750.00
2.03	TRAZO Y REPLANTEO	Km	2.57	1,904.02	4,883.81
2.04	CONTROL TOPOGRAFICO	Km	2.57	2,908.61	7,460.58
3.00	MOVIMIENTO DE TIERRAS				1,350,438.39
3.01	LIMPIEZA Y DESCOLMATACION DE CAUCE DE RIO	m3	83,362.50	7.59	632,721.38
3.02	CONFORMACION DE BORDOS CON MATERIAL PROPIO	m3	83,106.00	7.93	659,030.58
3.03	PERFILADO Y REFINE EN TALUD DE BORDOS	m2	17,185.50	3.22	55,337.31
3.02	ELIMINACION DE MATERIAL EXCEDENTE D=5 km	m3	282.15	11.87	3,349.12
COSTO DIRECTO					1,384,389.12
GASTOS GENERALES (8%CD)					110,751.13
UTILIDAD (5%CD)					69,219.46
SUB TOTAL					1,564,359.71
IGV (18%)					281,584.75
TOTAL					1,845,944.45
SUPERVISIÓN (3%CD)					41,531.67
FICHA DEFINITIVA					10,000.00
PRESUPUESTO TOTAL					1,897,476.13

SON: UN MILLON OCHOCIENTOS NOVENTA Y SIETE MIL CUATROCIENTOS SETENTA Y SEIS CON 13/100 SOLES

NOTA: EL PRESUPUESTO ES REFERENCIAL, DEBIENDO SER LA FICHA TECNICA DEFINITIVA LA QUE ESTABLEZCA EL PRESUPUESTO FINAL DE LA ACTIVIDAD U OBRA



PLANILLA GENERAL DE METRADOS REFERENCIAL DE LA ACTIVIDAD

Actividad LIMPIEZA, DESCOLMATACION Y CONFORMACION DE BORDOS EN AMBAS MARGENES DEL RIO ICA, SECTOR RANCHERIA, DISTRITO DE SAN JOSE DE LOS MOLINOS, PROVINCIA DE ICA, DEPARTAMENTO DE ICA

Ubicación: SECTOR RANCHERIA, DISTRITO DE SAN JOSE DE LOS MOLINOS, PROVINCIA DE ICA, DEPARTAMENTO DE ICA

Fecha : 10/06/2026

Item	Descripción	Unid.	Nro veces	Dimensiones			Parcial	Total
				Largo	Ancho	Altura		
LIMPIEZA Y DESCOLMATACIÓN, (L=2,565.00 m) Y CONFORMACION DE BORDOS EN AMBAS MARGENES (5,130.00 m)								
1.00	TRABAJOS PROVISIONALES							
1.01	CASETA DE GUARDIANIA Y/O ALMACEN	m2	1.00	6.00	5.00		30.00	30.00
1.02	CARTEL DE IDENTIFICACION DE LA ACTIVIDAD 3.60 x 4.80 m	und.	1.00				1.00	1.00
2.00	TRABAJOS PRELIMINARES							
2.01	MOVILIZACION Y DESMOVILIZACION DE EQUIPOS Y MAQUINARIA	vje	2.00				2.00	2.00
2.02	RAMPAS DE ACCESO A LA ACTIVIDAD	m3	1.00	10.00	4.00	3.00	120.00	120.00
2.03	TRAZO Y REPLANTEO	Km	1.00				2.57	2.57
	Descolmatacion			2,565.00				
2.04	CONTROL TOPOGRAFICO	KM	1.00	2,565.00			2.57	2.57
	Descolmatacion			2,565.00				
1.03	MOVIMIENTO DE TIERRAS							
01.03.01	LIMPIEZA Y DESCOLMATACIÓN DEL CAUCE	m3	1.00	2,565.0	25.00	1.30	83,362.50	83,362.50
01.03.02	CONFORMACIÓN DE BORDOS CON MATERIAL PROPIO	m3	2.00	2,565.0	5.40	3.00	83,106.00	83,106.00
01.03.03	PERFILADO Y REFINE EN TALUD DE BORDOS	m2	2.00	2,565.0	3.35		17,185.50	17,185.50
01.03.02	ELIMINACIÓN DE MATERIAL EXCEDENTE	m3	1.00	esp =	10%		282.15	282.15

DIMENSIONES DE

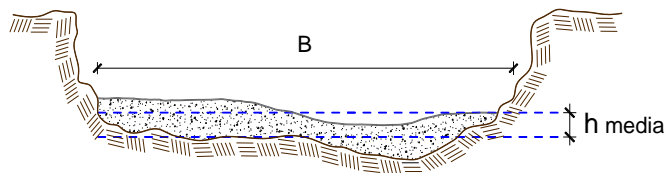

h media = 1.30 m
B = 25.00 m

NOTA: LOS METRADOS SON REFERENCIALES, DEBIENDO SER LA FICHA TECNICA DEFINITIVA LA QUE ESTABLEZCA LOS VALORES FINALES, DE ACUERDO AL PLANTEAMIENTO ESTRUCTURAL

**PERÚ****Ministerio
de Desarrollo Agrario
y Riego****Análisis de precios unitarios Referencial de la Actividad**

Presupuesto: LIMPIEZA, DESCOLMATACION Y CONFORMACION DE BORDOS EN AMBAS MARGENES DEL RIO ICA, SECTOR RANCHERIA, DISTRITO DE SAN JOSE DE LOS MOLINOS, PROVINCIA DE ICA, DEPARTAMENTO DE ICA

Lugar: SECTOR RANCHERIA, DISTRITO DE SAN JOSE DE LOS MOLINOS, PROVINCIA DE ICA, DEPARTAMENTO DE ICA

Fecha : 10/06/2026

Partida	01.01		CASETA DE GUARDIANIA Y/O ALMACEN			
Rendimiento	m2/DIA	20.0000	EQ. 20.0000	Costo unitario directo por : m2		95.60
Código	Descripción Recurso	Unidad	Cuadrilla	Cantidad	Precio S/.	Parcial S/.
Mano de Obra						
0101010003	OPERARIO	hh	1.0000	0.4000	28.94	11.58
0101010004	OFICIAL	hh	1.0000	0.4000	22.68	9.07
0101010005	PEON	hh	1.0000	0.4000	20.54	8.22
28.87						
Materiales						
02041200010005	CLAVOS PARA MADERA CON CABEZA DI	kg		0.2500	6.59	1.65
0204180008	CALAMINA GALVANIZADA e=0.14 mm	m2		0.8000	11.60	9.28
0231010001	MADERA TORNILLO	p2		6.0000	7.00	42.00
02310500010007	TRIPLAY LUPUNA E= 6 mm	m2		0.7500	17.24	12.93
65.86						
Equipos						
0301010006	HERRAMIENTAS MANUALES	%mo		3.0000	28.87	0.87
0.87						
Partida	01.02		CARTEL DE IDENTIFICACION DE ACTIVIDAD			
Rendimiento	und/DIA	1.0000	EQ. 1.0000	Costo unitario directo por : und		1,781.44
Código	Descripción Recurso	Unidad	Cuadrilla	Cantidad	Precio S/.	Parcial S/.
Mano de Obra						
0101010003	OPERARIO	hh	1.0000	8.0000	28.94	231.52
0101010005	PEON	hh	2.0000	16.0000	20.54	328.64
560.16						
Materiales						
02041200010009	CLAVOS PARA MADERA CON CABEZA DI	kg		2.0000	6.71	13.42
0207030001	HORMIGON	m3		0.4800	40.00	19.20
0213010001	CEMENTO PORTLAND TIPO I (42.5 kg)	bol		1.2000	26.55	31.86
0231010001	MADERA TORNILLO	p2		70.0000	7.00	490.00
02901500260004	GIGANTOGRAFIA SEGUN DISEÑO	und		1.0000	650.00	650.00
1,204.48						
Equipos						
0301010006	HERRAMIENTAS MANUALES	%mo		3.0000	560.16	16.80
16.80						



PERÚ

Ministerio de Desarrollo Agrario y Riego



Partida	02.01		MOVILIZACION Y DESMOVILIZACION DE MAQUINARIAS Y EQUIPOS				
Rendimiento	glb/DIA	1.0000	EQ. 1.0000	Costo unitario directo por : glb		8,103.45	
Código	Descripción Recurso	Unidad	Cuadrilla	Cantidad	Precio S/.	Parcial S/.	
Mano de Obra							
0101010005	PEON	hh	6.0000	48.0000	20.54	985.92	
985.92							
Equipos							
0301010006	HERRAMIENTAS MANUALES	%mo		3.0000	985.92	29.58	
03012200010004	CAMION PLATAFORMA 4 x 6 300 HP 19 t hm		0.7500	6.0000	326.80	1,960.80	
0301220011	CAMION SEMI TRAYLER 6 x4 330 HP 35 T hm		1.8750	15.0000	341.81	5,127.15	
7,117.53							
Partida	02.03		RAMPAS DE ACCESO A LA ACTIVIDAD				
Rendimiento	m3/DIA	1,000.0000	EQ. 1,000.0000	Costo unitario directo por : m3		6.25	
Código	Descripción Recurso	Unidad	Cuadrilla	Cantidad	Precio S/.	Parcial S/.	
Mano de Obra							
0101010005	PEON	hh	1.0000	0.0080	20.54	0.16	
0101010010	OFICIAL (CONTROLADOR)	hh	0.1000	0.0008	22.68	0.02	
0.18							
Equipos							
0301010006	HERRAMIENTAS MANUALES	%mo		3.0000	0.18	0.01	
03011800020002	TRACTOR DE ORUGAS DE 300-330 HP	hm	1.0000	0.0080	757.76	6.06	
6.07							
Partida	02.04		TRAZO Y REPLANTEO				
Rendimiento	km/DIA	0.5000	EQ. 0.5000	Costo unitario directo por : km		1,904.02	
Código	Descripción Recurso	Unidad	Cuadrilla	Cantidad	Precio S/.	Parcial S/.	
Mano de Obra							
0101010003	OPERARIO	hh	0.1000	1.6000	28.94	46.30	
0101010005	PEON	hh	0.5000	8.0000	20.54	164.32	
0101030000	TOPOGRAFO	hh	1.0000	16.0000	30.08	481.28	
01010300030003	AYUDANTE DE TOPOGRAFIA	hh	0.5000	8.0000	22.68	181.44	
873.34							
Materiales							
02040300010043	FIERRO 3/8"	var		0.5000	27.47	13.74	
0213010001	CEMENTO PORTLAND TIPO I (42.5 kg)	bol		3.6000	26.55	95.58	
02130300010003	YESO BOLSA 25 kg	bol		3.0000	20.00	60.00	
0231040001	ESTACAS DE MADERA	und		50.0000	4.65	232.50	
0240020001	PINTURA ESMALTE	gal		0.3500	60.17	21.06	
422.88							
Equipos							
0301000014	MIRAS	día	2.0000	4.0000	17.36	69.44	
0301000015	JALONES	día	4.0000	8.0000	14.96	119.68	
0301000022	ESTACION TOTAL	he	1.0000	16.0000	24.53	392.48	
0301010006	HERRAMIENTAS MANUALES	%mo		3.0000	873.34	26.20	
607.80							
Partida	02.05		CONTROL TOPOGRAFICO				
Rendimiento	km/DIA	0.2000	EQ. 0.2000	Costo unitario directo por : km		2,908.61	



PERÚ

Ministerio
de Desarrollo Agrario
y Riego



Código	Descripción Recurso	Unidad	Cuadrilla	Cantidad	Precio S/.	Parcial S/.
Mano de Obra						
0101010004	OFICIAL	hh	0.1000	4.0000	22.68	90.72
0101010005	PEON	hh	0.5000	20.0000	20.54	410.80
0101030000	TOPOGRAFO	hh	1.0000	40.0000	30.08	1,203.20
01010300030003	AYUDANTE DE TOPOGRAFIA	hh	0.2500	10.0000	22.68	226.80
						1,931.52
Materiales						
02130300010003	YESO BOLSA 25 kg	bol		3.0000	20.00	60.00
0231040001	ESTACAS DE MADERA	und		50.0000	4.65	232.50
0240020001	PINTURA ESMALTE	gal		0.2500	60.17	15.04
						307.54
Equipos						
0301000023	NIVEL TOPOGRAFICO	hm	1.0000	40.0000	15.29	611.60
0301010006	HERRAMIENTAS MANUALES	%mo		3.0000	1,931.52	57.95
						669.55

**PERÚ****Ministerio
de Desarrollo Agrario
y Riego**

Partida	03.01	LIMPIEZA Y DESCOLMATACIÓN DE CAUCE DE RIO				
Rendimiento	m3/DIA	850.0000	EQ. 850.0000	Costo unitario directo por : m3	7.59	
Código	Descripción Recurso	Unidad	Cuadrilla	Cantidad	Precio S/.	Parcial S/.
Mano de Obra						
0101010003	OPERARIO	hh	1.0000	0.0094	28.94	0.27
0101010005	PEON	hh	1.0000	0.0094	20.54	0.19
0.46						
Equipos						
0301010006	HERRAMIENTAS MANUALES	%mo		3.0000	0.46	0.01
03011800020002	TRACTOR DE ORUGAS DE 300-330 HP	hm	1.0000	0.0094	757.76	7.12
7.13						

Partida	03.09	ELIMINACION DE MATERIAL EXCEDENTE D=5 km				
Rendimiento	m3/DIA	1,200.0000	EQ. 1,200.0000	Costo unitario directo por : m3	11.87	
Código	Descripción Recurso	Unidad	Cuadrilla	Cantidad	Precio S/.	Parcial S/.
Mano de Obra						
0101010005	PEON	hh	1.0000	0.0067	20.54	0.14
0101010010	OFICIAL (CONTROLADOR)	hh	0.1000	0.0007	22.68	0.02
0.16						
Equipos						
03011600010005	CARGADOR SOBRE LLANTAS DE 200 - 2! hm		1.0000	0.0067	320.60	2.15
0301220010	CAMION VOLQUETE 6 x 4 330HP15 M3	hm	4.0000	0.0267	358.17	9.56
11.71						

**PERÚ**Ministerio
de Desarrollo Agrario
y Riego**Precios y cantidades de recursos requeridos por tipo**

Presupuesto: LIMPIEZA, DESCOLMATACION Y CONFORMACION DE BORDOS EN AMBAS MARGENES DEL RIO ICA, SECTOR RANCHERIA, DISTRITO DE SAN JOSE DE LOS MOLINOS, PROVINCIA DE ICA, DEPARTAMENTO DE ICA

Lugar: SECTOR RANCHERIA, DISTRITO DE SAN JOSE DE LOS MOLINOS, PROVINCIA DE ICA, DEPARTAMENTO DE ICA
Fecha : 10/06/2026

Código	Recurso	Unidad	Cantidad	Precio S/.	Parcial S/.	
MANO DE OBRA						
0101010003	OPERARIO	hh	807.7195	28.94	23,375.40	
0101010004	OFICIAL	hh	137.4229	22.68	3,116.75	
0101010005	PEON	hh	2,033.7347	20.54	41,772.91	
0101010010	OFICIAL (CONTROLADOR)	hh	823.0432	22.68	18,666.62	
0101030000	TOPOGRAFO	hh	143.9200	30.08	4,329.11	
01010300030003	AYUDANTE DE TOPOGRAFIA	hh	46.2600	22.68	1,049.18	
					92,309.97	
MATERIALES						
02040300010043	FIERRO 3/8"	var	1.2850	27.47	35.30	
02041200010005	CLAVOS PARA MADERA CON CABEZA DE 3"	kg	7.5000	6.59	49.43	
02041200010009	CLAVOS PARA MADERA CON CABEZA DE 2" A 4"	kg	2.0000	6.71	13.42	
0204180008	CALAMINA GALVANIZADA e=0.14 mm	m2	24.0000	11.60	278.40	
0207030001	HORMIGON	m3	0.4800	40.00	19.20	
0213010001	CEMENTO PORTLAND TIPO I (42.5 kg)	bol	10.4520	26.55	277.50	
02130300010003	YESO BOLSA 25 kg	bol	15.4200	20.00	308.40	
0231010001	MADERA TORNILLO	p2	250.0000	7.00	1,750.00	
0231040001	ESTACAS DE MADERA	und	257.0022	4.65	1,195.06	
02310500010007	TRIPLAY LUPUNA E= 6 mm	m2	22.5000	17.24	387.90	
0240020001	PINTURA ESMALTE	gal	1.5420	60.17	92.78	
02901500260004	GIGANTOGRAFIA SEGUN DISEÑO	und	1.0000	650.00	650.00	
					5,057.39	
EQUIPOS						
0301000014	MIRAS	día	10.2800	17.36	178.46	
0301000015	JALONES	día	20.5600	14.96	307.58	
0301000022	ESTACION TOTAL	he	41.1200	24.53	1,008.67	
0301000023	NIVEL TOPOGRAFICO	hm	102.8000	15.29	1,571.81	
0301010006	HERRAMIENTAS MANUALES	%mo			485.03	
03011600010005	CARGADOR SOBRE LLANTAS DE 200 - 250 HP 4. yd3	hm	1.8904	320.60	606.06	
03011700010007	EXCAVADORA SOBRE ORUGAS 170 - 250 HP 1	hm	115.1429	417.13	48,029.56	
03011800020002	TRACTOR DE ORUGAS DE 300-330 HP	hm	1,607.3169	757.76	1,217,960.45	
03012200010004	CAMION PLATAFORMA 4 x 6 300 HP 19 tn	hm	12.0000	326.80	3,921.60	
0301220010	CAMION VOLQUETE 6 x 4 330HP15 M3	hm	7.5334	358.17	2,698.24	
0301220011	CAMION SEMI TRAYLER 6 x4 330 HP 35 TN	hm	30.0000	341.81	10,254.30	
					1,287,021.76	
				Total	S/.	1,384,389.12



PERÚ

Ministerio de Desarrollo Agrario y Riego



CRONOGRAMA DE ACTIVIDADES PARA EL CUMPLIMIENTO DE OBRA

ACTIVIDAD LIMPIEZA, DESCOLMATACION Y CONFORMACION DE BORDOS EN AMBAS MARGENES DEL RIO ICA, SECTOR RANCHERIA, DISTRITO DE SAN JOSE DE LOS MOLINOS, PROVINCIA DE ICA, DEPARTAMENTO DE ICA

LUGAR SECTOR RANCHERIA, DISTRITO DE SAN JOSE DE LOS MOLINOS, PROVINCIA DE ICA, DEPARTAMENTO DE ICA

FECHA 10/06/2026

ITEM	ACTIVIDAD	MES 01				MES 02				MES 03				MES 04				MES 05				MES 06			
		I	II	III	IV	I	II	III	IV	I	II	III	IV	I	II	III	IV	I	II	III	IV	I	II	III	IV
01.01	FORMULACION DE FICHA TECNICA	█																							
01.02	CONTRATACION			█																					
01.03	EJECUCION					█																			
01.04	SUPERVISIÓN					█																			
01.05	SEGUIMIENTO	█																							
01.06	LIQUIDACION																						█		